



**BOYACÁ PAIPA Y LEYVA**  
2 noches en Paipa, 1 noche en  
Villa de Leyva

**Ganadores premio nacional de calidad  
2018-2019 Turismo Sostenible**



**Desde \$610.000**

*En acomodación triple*

*Paipa, Pantano de Vargas, Punta Larga, Nobsa, Sogamoso, Tibasosa, Puente de Boyacá, Sutamarchán, Ráquira, Villa de Leyva*

## 2.6 Boyacá Paipa y Leyva

**Día 1. Ciudad de Origen – Paipa.** Recibimiento en el terminal y traslado al hotel. En la tarde traslado al Spa Termal.

**Día 2. Paipa - Tour de Pueblos.** Visita al Pantano de Vargas y el monumento a los 14 lanceros, uno de los sitios más visitados por turistas y locales en Boyacá. Conoceremos Nobsa, pueblo típico de tejidos y prendas de lana. Seguimos hacia Sogamoso y su plaza central (Opcional Museo del Sol, vestigios de la cultura Muisca). Regreso con breve parada en Tibasosa, pueblo conocido por su arquitectura colonial y los productos elaborados a base de una rica fruta llamada Feijoa. Visitaremos Pueblito Boyacense, representación artística de algunos de los pueblos más lindos de Boyacá. Regreso a Paipa.

**Día 3. Paipa- Villa de Leyva.** Saldremos en dirección a Tunja, capital del departamento y alguna vez capital del país. Visitaremos el Puente de Boyacá, patrimonio cultural histórico de Colombia, Sutamarchán y Ráquira, con su arquitectura y arte típicos, conocida por la calidad y abundancia de sus artesanías. Llegada a Villa de Leyva, declarado pueblo patrimonio de Colombia, con arquitectura colonial, rodeado de montañas, desierto y la plaza más grande de Colombia.

**Día 4. Villa de Leyva.** Mañana libre. A la hora indicada traslado al terminal (opcional) para tomar el bus con destino a su ciudad.

*Pregunte por: Transporte Bogotá-Paipa-Bogotá en bus de línea: \$22.000 por trayecto (Tarifa Orientativa) Opcional visita de 3 horas al Lago de Tota, Playa blanca e Iza: \$40.000 por persona, se une al tour del día 2 Opcional 2: Visita de 2 horas a Monguí y Tópaga: \$ 20.000 por persona, se une al tour del día 2.*

*Nota: Este programa no aplica en temporadas súper altas (S. Santa, Dic 24-Ene 12 y algunos puentes), ya que los hoteles no aceptan reservas por una sola noche. Recomendamos: Boyacá Colonial 4N ó A Boyacá hay que ir 3N.*

### El programa Incluye:

- 2 Noches de Alojamiento en Paipa.
- 1 Noche de Alojamiento en Villa de Leyva.
- Desayunos diarios.
- Traslados terminal Paipa - hotel - terminal
- 1 Entrada a Spa Termal en Paipa para relajarse y aprovechar los beneficios de las aguas termales. Un descanso renovador, incluye traslados.
- Visita a Pueblito boyacense con ingreso
- Toures mencionados en el itinerario, en servicio regular (grupo) ó privado según disponibilidad, con guianza profesional y experta de la región.
- 4 Días de Seguro integral de viaje.
- Todos los impuestos en destino.

### No Incluye:

- Transporte Su ciudad – Paipa – Su ciudad
- Gastos y alimentación no especificada en el programa.
- Suplemento por guía bilingüe
- Propinas a guías

## Valor por persona (COP) Temporada 2019

BAJA TEMPORADA / Valor por persona en Pesos					ALTA TEMPORADA / Valor por persona en Pesos				
Hotel/Acomodación	TURISTA	TURISTA SPERIOR	PRIMERA	PRIMERA SUPERIOR	Hotel/Acomodación	TURISTA	TURISTA SPERIOR	PRIMERA	PRIMERA SUPERIOR
Doble	757.000	989.000	1.268.000	1.136.000	Doble	863.000	1.115.000	1.442.000	1.336.000
Triple	610.000	768.000	1.084.000	905.000	Triple	715.000	873.000	1.231.000	1.042.000
Cuadruple*	536.000	731.000	1.036.000	973.000*	Cuadruple*	626.000	789.000	1.189.000	1.152.000*

\*Preguntar Suplemento por dos habitaciones dobles. Incluido en Paipa en Categoría Primera Superior. Pregunte por tarifas especiales para grupos. Tarifas sujetas a cambio sin previo aviso. Cupos limitados



Tel: (57) 87 851 438 / Cel: (57)320 423 4622 / 310 303 0805  
ventas@paipatours.com - www.paipatours.com  
Calle 25 N° 19-44 Paipa- Boyacá - RNT 3272

Apoyamos la ley 679 que penaliza la explotación y abuso sexual de menores en Colombia



Guías Locales · Atención personalizada  
Certificado de Excelencia





**PAIPA Tours**  
Viajes por el mundo

Desde 1990



# Programas llegando a Boyacá

Los tours dentro de Boyacá son personalizados con los mejores guías!!!

## 4. HOTELES PREVISTOS

CIUDAD	CATEGORÍA	HOTEL	CARACTERÍSTICAS
PAIPA	*** TURISTA	Daza Hotel, Hotel Zuhé	Ubicación central, Wifi, Salón de Conferencias
		El Portón	Arquitectura Colonial
		Hotel El Lago	Salón de Conferencias
		Hotel Fanini/Hotel Libertadores	Cerca al Lago Sochagota
	****+ TURISTA SUPERIOR	Panorama	Piscina termal, salón de juegos, muelle privado.
		Lanceros, Colonial	Piscina termal, arquitectura colonial, canchas deportivas, bolos, salón de juegos.
		Casa Blanca	Zona húmeda para fines de semana y grupos
	**** PRIMERA	Sochagota	Piscina termal – Sauna – canchas deportivas – Alquiler de caballos - frente al lago Sochagota
		Casona / Hacienda del Salitre	Piscina termal – patrimonio histórico de Colombia
	****+ PRIMERA SUPERIOR	Estelar Paipa Hotel y C. Convenciones	Piscina dulce con vista al lago - Zona húmeda termal – Gimnasio – canchas deportivas - mini golf – Caballos - frente al lago Sochagota
VILLA DE LEYVA	*** TURISTA	Hotel El Edén	Amplios jardines – ubicación cercana a la plaza principal de Villa de Leyva
		Hotel Santa Viviana	Salón de conferencias, parqueadero, Wi-Fi, restaurante, zona verde
		Hotel Arcadia	Zona húmeda – salón para conferencias
		Hotel Campanario de la Villa Real	Boutique, ubicado cerca de la plaza principal
	****+ TURISTA SUPERIOR	Hotel Getsemaní	Zona húmeda
		Campanario de la Villa	Piscina, Jacuzzi, SPA - ubicación cercana a la plaza principal de Villa de Leyva
		Hotel Plaza Mayor	Estilo Colonial Rústico, ubicación privilegiada en la plaza central, restaurante, café-terrace
		Villa Roma	Restaurante, Wi-Fi, Piscina climatizada, Zonas húmedas, parqueadero
	**** PRIMERA	Hotel y C. Convenciones Casa de los Fundadores	Gimnasio – Zona húmeda – ubicación alejada del centro con una gran vista, gran tranquilidad
	****+ PRIMERA SUPERIOR	Hotel Duruelo	Piscina dulce - Zona húmeda –Gimnasio – grandes jardines – vista alta de V. Leyva y paisaje – 3 restaurantes – gran tranquilidad
LAGO DE TOTA	****+ TURISTA SUPERIOR	Decámeron Refugio Santa Inés	Ubicado frente al Lago de Tota.
		Decámeron Refugio Rancho Tota	Ubicado frente al Lago de Tota
		Hotel Pozo Azul	Ubicado frente al Lago de Tota, gran calma y tranquilidad
IZA	****+TURISTA SUPERIOR	Hotel Termales El Batán	Rodeado de manantiales de aguas termales cuenta con piscina termal al aire libre
GÜICÁN COCUY	*** TURISTA	Hotel Casa Muñoz/ Finca Pinares	Cocuy
		Hotel El Edén/ Posada La Sierra	Güicán



## 5. POLITICAS DE PRESTACION DEL SERVICIO

Vigencia de todos los planes: Diciembre 20 de 2019 Temporada alta: Puentes, Semana Santa, Junio 15 a Julio 20 en hoteles Turista Superior, Receso escolar, Diciembre 20 a Enero 20. La temporada alta puede variar en cada hotel, sujeto a confirmación en el momento de las reservas. La categorización de hoteles en el presente catálogo es realizada por Paipa Tours con fines orientativos, no debe ser tomada como oficial. La lista de hoteles presentada es orientativa.

### Categorías de Hotel

**Categoría Turista (\*\*\*)** Hoteles con televisor, baño privado, desayuno, parqueadero privado y en algunos casos Wifi y salón de conferencias.  
**Categoría Turista Superior (\*\*\*\*)** Servicios adicionales, en algunos casos zona húmeda, piscina, canchas deportivas y salón de juegos, especialmente en Paipa.  
**Categoría Primera (\*\*\*\*\*)** Hoteles con zona húmeda, piscina, bicicleta privada, restaurantes especializados, y actividades adicionales. Muy buena opción para descansar y disfrutar.  
**Primera Superior (\*\*\*\*\*)** y **Lujo (\*\*\*\*\*)** Hoteles de la más alta categoría en Boyacá. Para clientes que quieren siempre lo mejor. Acomodación doble, triple ó cuádruple: número de personas que se alojan en una sola habitación. Los precios de este catálogo son por persona, en pesos colombianos. Para obtener el precio total del viaje se debe multiplicar el valor del plan, según acomodación, por el número de personas. En algunos hoteles, en categorías primera y primera superior no hay acomodación cuádruple. Se utilizan dos habitaciones dobles, por lo que en estos casos el valor de la acomodación cuádruple puede ser superior al valor de la acomodación triple. Para 2 habitaciones dobles solicite cotización. Todos nuestros programas incluyen guías expertos de la región con gran calidez humana. Paipa Tours Ltda garantiza la correcta prestación de todos los servicios ofrecidos, excepto en casos de fuerza mayor que impidan la prestación de los mismos; en tales situaciones se buscará reemplazarlos por servicios similares ó de mejor calidad. Todas las tarifas están sujetas a cambio sin previo aviso. El valor total del programa debe ser cancelado mínimo 48 horas antes de la fecha del viaje, momento en el cual se emitirán los voucher.

**MASCOTAS.** No se aceptan mascotas en los hoteles, con excepción del Estelar Paipa Hotel (costo adicional). En caso de que el cliente se presente con una mascota, no se garantiza la prestación del servicio y Paipa Tours se reservará el derecho a cobrar penalidad por No Show según costos de hoteles, guías, transporte y administrativos.

En puentes y temporadas altas, los hoteles en general no aceptan reservas por 1 noche. Se recomienda siempre buscar programas de por lo menos dos noches en cada destino. Check In/Check Out: Hora de ingreso el primer día a los hoteles a partir de las 3:00 p.m. Si hay

disponibilidad es posible se permita el ingreso antes de la hora prevista. Hora de salida 1:00 p.m. Los servicios no utilizados no son reembolsables. Se recomienda que, en caso de llegar en avión, el vuelo sea tomado para llegar alrededor de las 9:00 a.m. a Bogotá y regresar el último día en un vuelo después de las 6:00 p.m. con el fin de que pueda aprovechar al máximo del destino. Actualizado: Enero /2016

### RESERVAS, CAMBIOS Y CANCELACIONES

- Las cotizaciones no implican reservas. Toda confirmación de reserva se realizará por escrito. Para garantizar las reservas una vez reciba confirmación de cupos de parte de nuestros asesores, se recomienda realizar el pago total del programa con el fin de confirmar las mismas. Si el cliente lo solicita, es posible realizar un abono del 50% del plan y el saldo deberá estar pago en su totalidad mínimo 15 días antes de la fecha de viaje, momento en el cual se emitirán los voucher. Si se realiza con menos de veinte días de anticipación, se requiere realizar el pago total del programa con el fin de confirmar reservas.

- El plazo para mantener las reservas sin pago es de 72 horas a partir de la reserva, ó en el tiempo que le sea informado por nuestros asesores, cuando el viaje sea muy próximo a la fecha.

- Los voucher deberán ser presentados al guía / hotel en el momento de su primer contacto, ya sea en el aeropuerto, hotel ó terminal de transportes de acuerdo al programa elegido.

- Cualquier cambio en el itinerario, fechas ó servicios contratados, debe ser solicitado por escrito, asumiendo el cliente la penalidad a que haya lugar de acuerdo a las condiciones de los proveedores del servicio.

- El usuario acepta que su decisión de no tomar los servicios ó su imposibilidad de hacerlo por razones no atribuibles a la agencia de viajes, cualesquiera que éstas sean, puede significar la pérdida del valor de su depósito y el pago de penalidad es adicionales según políticas de Paipa Tours y sus proveedores, las cuales dependen de la fecha de los cambios y cancelaciones de la siguiente manera (No aplica para tiquetes aéreos ni de transporte terrestre en bus de línea).

### Política de Cambios.

- Todo cambio está sujeto a disponibilidad hotelera y de servicios. El cliente podrá realizar un (1) cambio en la reserva hasta 8 días antes de la fecha de prestación del servicio, sin incurrir en penalidad. Cada cambio adicional generará un cobro de \$40.000 por pasajero. Si el cambio se realiza entre siete (7) y tres (3) días antes de la fecha de inicio del viaje, se cobrará el 15% sobre el valor del plan. Si la solicitud de cambio se realiza a partir de 48 horas antes de la fecha de inicio del viaje, se cobrará el 30% sobre el valor del plan si el mismo tiene una duración de dos

(2) noches en adelante y el 70% si el plan tiene duración inferior. Si el cambio se debe a retrasos en vuelos aéreos el mismo día, el cliente deberá avisar a Paipa Tours con tiempo suficiente para reprogramar los servicios cuando sea posible, sin embargo, perderá los servicios que no alcance a tomar según el itinerario contratado. Durante el viaje se podrán solicitar algunos cambios, aceptando el cliente directamente los costos adicionales en los casos en los que se generen. Términos de Cancelación del servicio.

- La cancelación definitiva del programa de parte del cliente generará cobro a favor de Paipa Tours por concepto de gastos administrativos y financieros, correspondiente a \$50.000 por pasajero si se realiza hasta con ocho (8) días de anterioridad a la fecha de inicio del viaje. En caso de que el cliente cancele la reserva entre siete (7) y tres (3) días antes del inicio del viaje, se cobrará el 20% sobre el valor del plan adquirido. A partir de cuarenta y ocho (48) horas antes del inicio del viaje, se cobrará el 50% sobre el valor del plan si el mismo tiene una duración de dos (2) noches en adelante y el 100% si el plan tiene duración inferior. Una vez comenzado el viaje, no se acepta cancelación parcial ni total.

- En caso de que haya devolución de dinero, el cliente asumirá el 4x1.000 y los costos financieros. - Las penalidades por cancelación son adicionales a las penalidades por cambios cuando éstos se realicen.

- Si el usuario no se presenta (No show), se cobrará el 100% del valor del plan. Los servicios continuarán disponibles de acuerdo al itinerario.

- Los cambios y cancelaciones se tendrán en cuenta únicamente desde el momento en el que Paipa Tours reciba la solicitud del cliente vía correo electrónico ó comunicación por escrito. Como fecha de inicio del viaje se tendrán las 12:01 a.m. del día en que comienza el plan contratado.

- Si los cambios o cancelaciones están relacionados con fuerza mayor ó casos fortuitos demostrados, el valor de las penalidades podrá disminuir dependiendo de las decisiones de los proveedores frente al caso específico.

- Toda devolución de dinero al cliente se realizará en un término no superior a 30 días calendario.

- Las políticas de cambios y cancelaciones también aplicarán cuando el pasajero no haya pagado el valor del programa en las fechas estipuladas. El pasajero acepta que, en caso de no pagar la totalidad del programa en la fecha establecida, se entenderá como cancelado el plan y esto ocasionará penalidades frente a Paipa Tours y sus proveedores, las cuales serán asumidas en su totalidad por el cliente.

# Mapa Boyacá

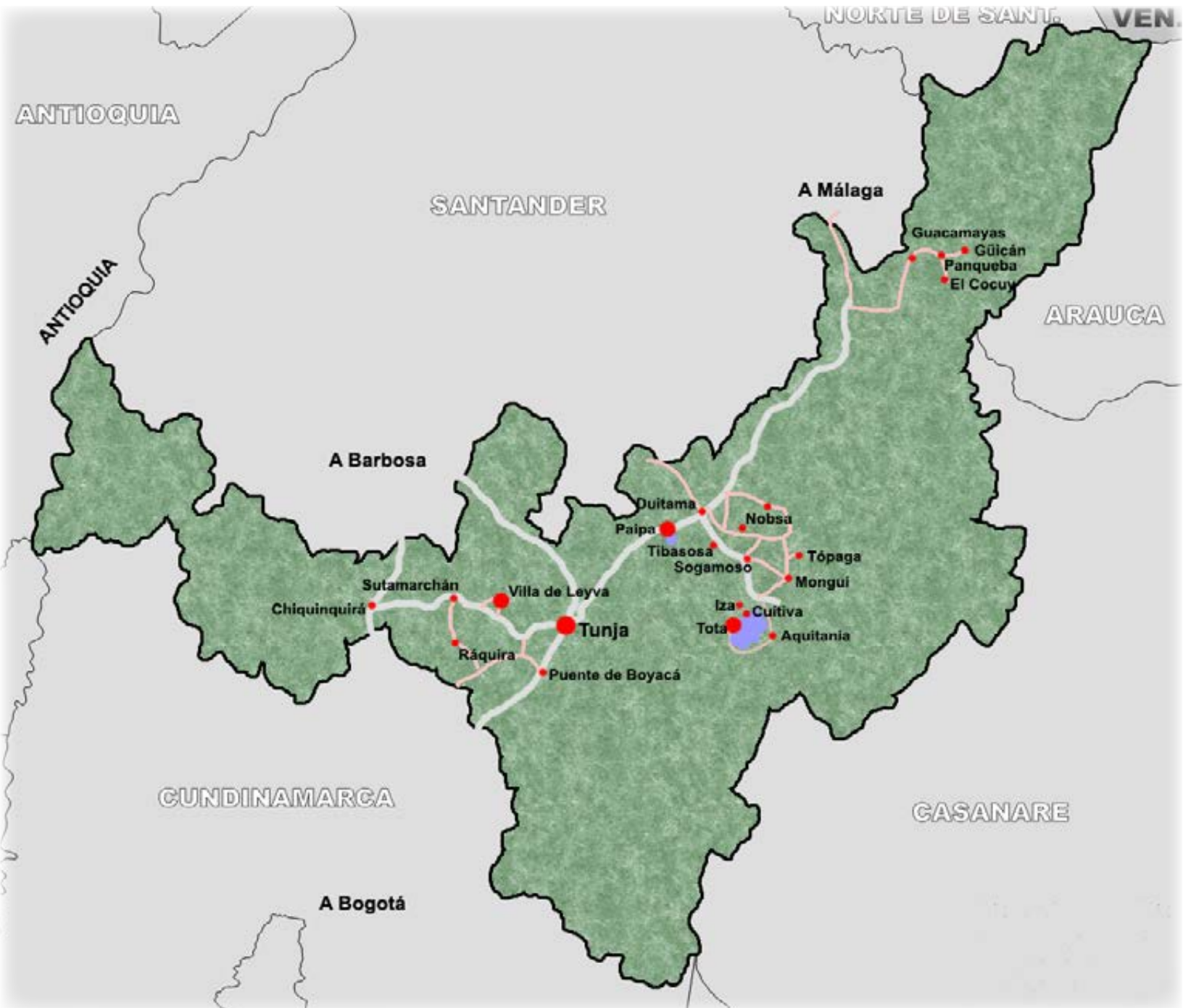

**PAIPATours**

Viajes por el mundo

Desde 1990

Tel: (57) 87 851 438 / Cel: (57)320 423 4622 / 310 303 0805  
ventas@paipatours.com - www.paipatours.com  
Calle 25 N° 19-44 Paipa- Boyacá - RNT 3272

Apoyamos la ley 679 que penaliza la explotación y abuso sexual de menores en Colombia



Guías Locales · Atención personalizada  
Certificado de Excelencia