

BOYACÁ

es para vivirla

BOYACÁ, UN DESCANSO
DIFERENTE
2 noches en Villa de Leyva, 1
noche en Tota, 1 noche en Paipa



Desde \$1.105.000

En acomodación triple

Catedral de Sal, Chiquinquirá, Ráquira,
Villa de Leyva, Tunja, Paipa, Pantano
de Vargas, Punta larga, Nobsa, Monguí,
Sogamoso, Lago de Tota, Playa Blanca,
Iza, Tibasosa, Pueblito Boyacense,
Puente de Boyacá

1. 8 Boyacá, un descanso diferente

Día 1. Bogotá - Villa de Leyva. Recibimiento en el aeropuerto ó en el sitio acordado, hora recomendada: 8:30 a.m. Recorrido por el altiplano cundiboyacense y sus imponentes montañas para llegar a Zipaquirá, visita a la Catedral de Sal (desde la adquisición del programa, a solicitud del cliente puede cambiarse por visita a la mina de sal de Nemocón). Viajaremos hacia Chiquinquirá y su basílica. Visita a Ráquira con su arquitectura y arte típicos, conocida por la calidad y abundancia de sus artesanías. Llegada a Villa de Leyva, con su arquitectura colonial, rodeada de montañas, desierto y la plaza más grande de Colombia. Alojamiento.

Día 2. Villa de Leyva. Desayuno, Día libre para disfrutar de la ciudad. Si lo desea podrá tomar alguna de las excursiones opcionales de acuerdo a su gusto (Pozos azules, avestruces, Viñedos, Museos, Rappel, Buggies, Cabalgatas, parque 1900, parque de los dinosaurios, etc.) ó deleitarse con la gran variedad gastronómica de Villa de Leyva, pueblo colonial declarado patrimonio de Colombia. Villa de Leyva

Día 3. Villa de Leyva - Lago de Tota. Salida de Villa de Leyva en la ruta hacia Tunja, capital del departamento y alguna vez Capital del país, visitaremos Pueblito Boyacense, representación artística de algunos de los pueblos más lindos de Boyacá, y continuaremos hacia Nobsa, pueblo típico de tejidos y prendas de lana. Conoceremos Monguí, famoso por sus fábricas de balones y artículos en cuero. Breve parada en Sogamoso y su plaza central (Opcional Museo del Sol, vestigios de la cultura Muisca). Al final de la tarde

llegada al Lago de Tota, maravilla de Colombia, rodeado de verdes montañas y espectaculares paisajes.

Día 4. Lago de Tota - Paipa. En la mañana visitaremos "Playa Blanca", con sus hermosos paisajes a 3.100 mts de altura. Breve parada en "Iza", famoso por sus postres, Tibasosa, lindo pueblo conocido por su arquitectura colonial y los productos elaborados a base de una rica fruta llamada Feijoa, el Pueblito Boyacense, representación artística del concurso "Los pueblos más lindos de Boyacá" y el Pantano de Vargas con el monumento a los 14 lanceros. Llegada a Paipa al final de la tarde y traslado al Spa Termal. Alojamiento.

Día 5. Paipa. A la hora indicada salida en dirección al Puente de Boyacá, patrimonio cultural histórico de Colombia. Llegada a Bogotá, traslado al lugar indicado desde el inicio del programa (aeropuerto, terminal u otro).

Opcional: Al alojarse en IZA, puede tomar (costo adicional) sesión de Watsu, técnica de relajación en agua termal despierta los sentidos, y/o sesión de masajes antiestress, relajantes e hidratantes con aceites de hierbas y frutas.

Nota: Este programa no aplica en temporadas súper altas (S. Santa, Dic 24-Ene 12 y algunos puentes), ya que los hoteles no aceptan reservas por una sola noche. Recomendamos: Boyacá Colonial ó Boyacá Cultura, Naturaleza y Descanso 5N.

El programa Incluye:

- 2 Noches de Alojamiento en Villa de Leyva.
- 1 Noche de Alojamiento frente al Lago de Tota o en IZA (hotel con termales).
- 1 Noche de Alojamiento en Paipa.
- Taller de arcilla en Ráquira
- Visita taller artístico de la Tagua "el ajedrez más pequeño del mundo"
- Visita a Pueblito boyacense con ingreso
- Desayunos diarios.
- 1 Entrada a Spa Termal en Paipa para relajarse y aprovechar los beneficios de las aguas termales. Un descanso renovador, incluye traslados.
- 1 Entrada a la Catedral de Sal en Zipaquirá ó a la mina de sal de Nemocón
- Transporte todo el programa desde Bogotá (Servicio Puerta - Puerta), excepto en los días libres, con guianza y atención personalizada según el itinerario. Tours en servicio regular (grupo) ó privado según disponibilidad.
- Visita a: Zipaquirá, Chiquinquirá, Ráquira, Villa de Leyva, Tunja, Nobsa, Monguí, Sogamoso, Lago de Tota, Playa Blanca, Iza, Tibasosa, Pueblito Boyacense, Pantano de Vargas, Paipa, Puente de Boyacá.
- 5 Días de Seguro integral de viaje.
- Guía especializado de la región.

No Incluye:

- Gastos y alimentación no especificada en el programa.
- Suplemento por guía bilingüe
- Propinas a guías



Tel: (57) 87 851 438 / Cel: (57)320 423 4622 / 310 303 0805
ventas@paipatours.com - www.paipatours.com
Calle 25 N° 19-44 Paipa- Boyacá - RNT 3272

Apoyamos la ley 679 que penaliza la explotación y abuso sexual de menores en Colombia



Guías Locales - Atención personalizada
Certificado de Excelencia

Valor por persona (COP) Temporada 2019

BAJA TEMPORADA / Valor por persona en Pesos					ALTA TEMPORADA / Valor por persona en Pesos				
Hotel/Acomodación	TURISTA	TURISTA SUPERIOR	PRIMERA	PRIMERA SUPERIOR	Hotel/Acomodación	TURISTA	TURISTA SUPERIOR	PRIMERA	PRIMERA SUPERIOR
Doble	\$1.442.000	\$1.621.000	\$1.789.000	\$1.810.000	Doble	\$1.578.000	\$1.747.000	\$1.947.000	\$1.979.000
Triple	\$1.105.000	\$1.252.000	\$1.463.000	\$1.368.000	Triple	\$1.252.000	\$1.378.000	\$1.600.000	\$1.494.000
Cuadruple*	\$936.000	\$1.136.000	\$1.315.000	\$1.336.000*	Cuadruple*	\$1.068.000	\$1.231.000	\$1.452.000	\$1.484.000*

Opcional: Transporte diurno y guía disponibles durante 7 horas en Villa de Leyva para el día libre: \$250.000 automóvil 1-4 pax, \$330.000 Van hasta 9 pax. No incluye entradas a sitios de interés.

* Preguntar Suplemento por dos habitaciones dobles. Incluido en Paipa en Categoría Primera Superior. *Tarifa cuádruple en Automóvil. Suplemento en Van: \$220.000 por persona



Playa Blanca



Pantano de Vargas



Villa de Leyva

CATÁLOGO DE VIAJES 2019

BOYACÁ

es para vivirla

Estamos Certificados



PAIPATours

Viajes por el mundo

Desde 1990

**Ganadores premio nacional de calidad
2018-2019 Turismo Sostenible**

**16 Rutas para que escojas la que quieras y disfrutes al máximo
SALIDAS TODOS LOS DÍAS**

5. POLITICAS DE PRESTACION DEL SERVICIO

Vigencia de todos los planes: Diciembre 20 de 2019 Temporada alta: Puentes, Semana Santa, Junio 15 a Julio 20 en hoteles Turista Superior, Receso escolar, Diciembre 20 a Enero 20. La temporada alta puede variar en cada hotel, sujeto a confirmación en el momento de las reservas. La categorización de hoteles en el presente catálogo es realizada por Paipa Tours con fines orientativos, no debe ser tomada como oficial. La lista de hoteles presentada es orientativa.

Categorías de Hotel

Categoría Turista (*)** Hoteles con televisor, baño privado, desayuno, parqueadero privado y en algunos casos Wifi y salón de conferencias.
Categoría Turista Superior (**)** Servicios adicionales, en algunos casos zona húmeda, piscina, canchas deportivas y salón de juegos, especialmente en Paipa.
Categoría Primera (***)** Hoteles con zona húmeda, piscina, bicicleta privada, restaurantes especializados, y actividades adicionales. Muy buena opción para descansar y disfrutar.
Primera Superior (***)** y **Lujo (*****)** Hoteles de la más alta categoría en Boyacá. Para clientes que quieren siempre lo mejor. Acomodación doble, triple ó cuádruple: número de personas que se alojan en una sola habitación. Los precios de este catálogo son por persona, en pesos colombianos. Para obtener el precio total del viaje se debe multiplicar el valor del plan, según acomodación, por el número de personas. En algunos hoteles, en categorías primera y primera superior no hay acomodación cuádruple. Se utilizan dos habitaciones dobles, por lo que en estos casos el valor de la acomodación cuádruple puede ser superior al valor de la acomodación triple. Para 2 habitaciones dobles solicite cotización. Todos nuestros programas incluyen guías expertos de la región con gran calidez humana. Paipa Tours Ltda garantiza la correcta prestación de todos los servicios ofrecidos, excepto en casos de fuerza mayor que impidan la prestación de los mismos; en tales situaciones se buscará reemplazarlos por servicios similares ó de mejor calidad. Todas las tarifas están sujetas a cambio sin previo aviso. El valor total del programa debe ser cancelado mínimo 48 horas antes de la fecha del viaje, momento en el cual se emitirán los voucher.

MASCOTAS. No se aceptan mascotas en los hoteles, con excepción del Estelar Paipa Hotel (costo adicional). En caso de que el cliente se presente con una mascota, no se garantiza la prestación del servicio y Paipa Tours se reservará el derecho a cobrar penalidad por No Show según costos de hoteles, guías, transporte y administrativos.

En puentes y temporadas altas, los hoteles en general no aceptan reservas por 1 noche. Se recomienda siempre buscar programas de por lo menos dos noches en cada destino. Check In/Check Out: Hora de ingreso el primer día a los hoteles a partir de las 3:00 p.m. Si hay

disponibilidad es posible se permita el ingreso antes de la hora prevista. Hora de salida 1:00 p.m. Los servicios no utilizados no son reembolsables. Se recomienda que, en caso de llegar en avión, el vuelo sea tomado para llegar alrededor de las 9:00 a.m. a Bogotá y regresar el último día en un vuelo después de las 6:00 p.m. con el fin de que pueda aprovechar al máximo del destino. Actualizado: Enero /2016

RESERVAS, CAMBIOS Y CANCELACIONES

- Las cotizaciones no implican reservas. Toda confirmación de reserva se realizará por escrito. Para garantizar las reservas una vez reciba confirmación de cupos de parte de nuestros asesores, se recomienda realizar el pago total del programa con el fin de confirmar las mismas. Si el cliente lo solicita, es posible realizar un abono del 50% del plan y el saldo deberá estar pago en su totalidad mínimo 15 días antes de la fecha de viaje, momento en el cual se emitirán los voucher. Si se realiza con menos de veinte días de anticipación, se requiere realizar el pago total del programa con el fin de confirmar reservas.

- El plazo para mantener las reservas sin pago es de 72 horas a partir de la reserva, ó en el tiempo que le sea informado por nuestros asesores, cuando el viaje sea muy próximo a la fecha.

- Los voucher deberán ser presentados al guía / hotel en el momento de su primer contacto, ya sea en el aeropuerto, hotel ó terminal de transportes de acuerdo al programa elegido.

- Cualquier cambio en el itinerario, fechas ó servicios contratados, debe ser solicitado por escrito, asumiendo el cliente la penalidad a que haya lugar de acuerdo a las condiciones de los proveedores del servicio.

- El usuario acepta que su decisión de no tomar los servicios ó su imposibilidad de hacerlo por razones no atribuibles a la agencia de viajes, cualesquiera que éstas sean, puede significar la pérdida del valor de su depósito y el pago de penalidad es adicionales según políticas de Paipa Tours y sus proveedores, las cuales dependen de la fecha de los cambios y cancelaciones de la siguiente manera (No aplica para tiquetes aéreos ni de transporte terrestre en bus de línea).

Política de Cambios.

- Todo cambio está sujeto a disponibilidad hotelera y de servicios. El cliente podrá realizar un (1) cambio en la reserva hasta 8 días antes de la fecha de prestación del servicio, sin incurrir en penalidad. Cada cambio adicional generará un cobro de \$40.000 por pasajero. Si el cambio se realiza entre siete (7) y tres (3) días antes de la fecha de inicio del viaje, se cobrará el 15% sobre el valor del plan. Si la solicitud de cambio se realiza a partir de 48 horas antes de la fecha de inicio del viaje, se cobrará el 30% sobre el valor del plan si el mismo tiene una duración de dos

(2) noches en adelante y el 70% si el plan tiene duración inferior. Si el cambio se debe a retrasos en vuelos aéreos el mismo día, el cliente deberá avisar a Paipa Tours con tiempo suficiente para reprogramar los servicios cuando sea posible, sin embargo, perderá los servicios que no alcance a tomar según el itinerario contratado. Durante el viaje se podrán solicitar algunos cambios, aceptando el cliente directamente los costos adicionales en los casos en los que se generen. Términos de Cancelación del servicio.

- La cancelación definitiva del programa de parte del cliente generará cobro a favor de Paipa Tours por concepto de gastos administrativos y financieros, correspondiente a \$50.000 por pasajero si se realiza hasta con ocho (8) días de anterioridad a la fecha de inicio del viaje. En caso de que el cliente cancele la reserva entre siete (7) y tres (3) días antes del inicio del viaje, se cobrará el 20% sobre el valor del plan adquirido. A partir de cuarenta y ocho (48) horas antes del inicio del viaje, se cobrará el 50% sobre el valor del plan si el mismo tiene una duración de dos (2) noches en adelante y el 100% si el plan tiene duración inferior. Una vez comenzado el viaje, no se acepta cancelación parcial ni total.

- En caso de que haya devolución de dinero, el cliente asumirá el 4x1.000 y los costos financieros. - Las penalidades por cancelación son adicionales a las penalidades por cambios cuando éstos se realicen.

- Si el usuario no se presenta (No show), se cobrará el 100% del valor del plan. Los servicios continuarán disponibles de acuerdo al itinerario.

- Los cambios y cancelaciones se tendrán en cuenta únicamente desde el momento en el que Paipa Tours reciba la solicitud del cliente vía correo electrónico ó comunicación por escrito. Como fecha de inicio del viaje se tendrán las 12:01 a.m. del día en que comienza el plan contratado.

- Si los cambios o cancelaciones están relacionados con fuerza mayor ó casos fortuitos demostrados, el valor de las penalidades podrá disminuir dependiendo de las decisiones de los proveedores frente al caso específico.

- Toda devolución de dinero al cliente se realizará en un término no superior a 30 días calendario.

- Las políticas de cambios y cancelaciones también aplicarán cuando el pasajero no haya pagado el valor del programa en las fechas estipuladas. El pasajero acepta que, en caso de no pagar la totalidad del programa en la fecha establecida, se entenderá como cancelado el plan y esto ocasionará penalidades frente a Paipa Tours y sus proveedores, las cuales serán asumidas en su totalidad por el cliente.

Mapa Boyacá

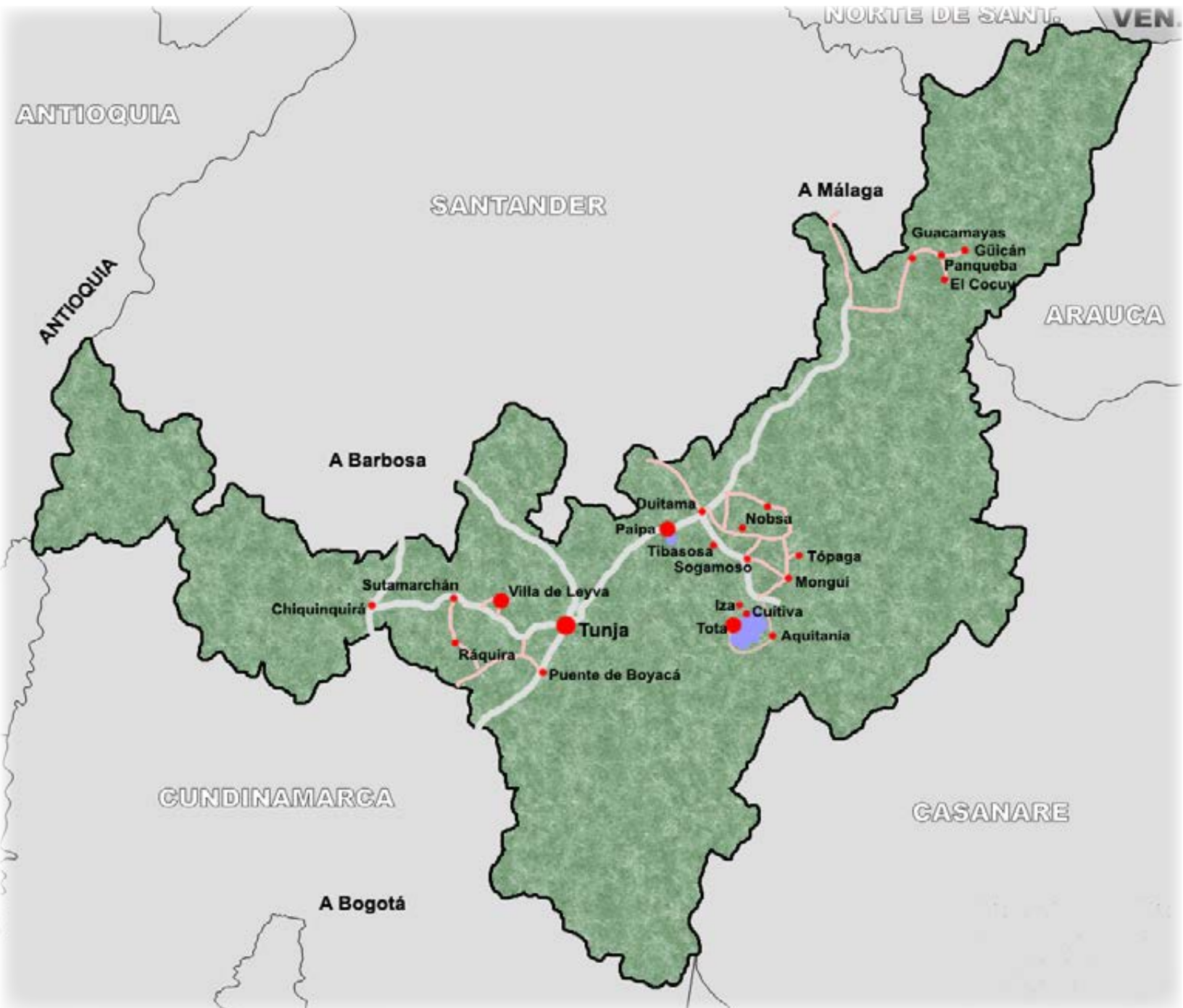

PAIPATours
Viajes por el mundo
Desde 1990

Tel: (57) 87 851 438 / Cel: (57)320 423 4622 / 310 303 0805
ventas@paipatours.com - www.paipatours.com
Calle 25 N° 19-44 Paipa- Boyacá - RNT 3272

Apoyamos la ley 679 que penaliza la explotación y abuso sexual de menores en Colombia



Guías Locales · Atención personalizada
Certificado de Excelencia