

# BOYACÁ

es para vivirla

1 Noche en Villa de Leyva  
Salidas todos los días del año



**Desde \$440.000**

En acomodación triple

Catedral de Sal, Chiquinquirá,  
Ráquira, villa de Leyva, Tunja,  
Puente de Boyacá

## 1. 1 Promoción Villa de Leyva 2 días

**Día 1. Bogotá - Villa de Leyva.** – Recibimiento en el aeropuerto ó en el sitio acordado, hora recomendada: 8:30 a.m. Recorrido por el altiplano cundiboyacense y sus imponentes montañas para llegar a Zipaquirá, Viajaremos hacia Chiquinquirá y su basílica. Visita a Ráquira con su arquitectura y artes típicas, conocida por la calidad y abundancia de sus artesanías, realizaremos un taller de arcilla donde conoceremos el proceso de las artesanías de barro, con la oportunidad de sentarnos en el torno a elaborar una vasija. Llegada a Villa de Leyva, con su arquitectura colonial, rodeada de montañas, desierto y la plaza más grande de Colombia. Alojamiento.

**Día 2 Villa de Leyva - Bogotá.** Salida de Villa de Leyva recorriendo hermosos paisajes con imponentes montañas. Visita a Tunja, capital del departamento y alguna vez Capital del país – visita al Puente de Boyacá, patrimonio cultural histórico de Colombia. Llegada a Bogotá, traslado al lugar indicado desde el inicio del programa (aeropuerto, terminal u otro).

Opcional Cambio ingreso a Tunja por Recorridos a elegir: + \$47.000 por persona

1. Viñedos Ain Karim con degustación de vino - Santo Ecce Homo - Infiernito
2. Parque de las Avestruces - Pozos Azules - Infiernito
3. City tour histórico y cultural - Casa Terracota - museo El Fósil
4. Parque GONDAVA: gran valle de los dinosaurios

No aplica para semana santa: 14 al 20 de abril, puente de Cometas: 16-19 de Agosto / 2019 (mínimo 2 noches)

Opcional Ingreso a la Catedral de Sal en Zipaquirá \$40.000 adicionales por persona con audio guía y show de luces.

### El programa Incluye:

- 1 Noche de Alojamiento en Villa de Leyva.
- Desayuno
- 2 Días de Seguro integral de viaje.
- Taller de arcilla en Ráquira
- Visita taller artístico de la Tagua “el ajedrez más pequeño del mundo”
- Transporte todo el programa desde Bogotá (Servicio Puerta - Puerta), con servicio de guía y atención personalizada. Tours en servicio regular (grupo) ó privado según disponibilidad.
- Guía especializado de la región.
- Impuesto de Iva de alojamiento y alimentación.

### No Incluye:

- Gastos y alimentación no especificada en el programa.
- Suplemento por guía bilingüe
- Propinas a guías

### Notas:

No aplica para semana santa: 14 al 20 de abril, puente de Cometas: 16-19 de Agosto / 2019 (mínimo 2 noches)

\* Preguntar Suplemento por dos habitaciones dobles. Incluido en Paipa en Categoría Primera Superior. Pregunte por tarifas especiales para grupos.

Vigencia: Noviembre 30 de 2019. Tarifas sujetas a disponibilidad y cambio sin previo aviso.

## Valor por persona (COP) Temporada 2019

BAJA TEMPORADA / Valor por persona en Pesos			
Hotel/Acomodación	SANTA VIVIANA	EDEN	PLAZA MAYOR
Doble	\$630.000	\$640.000	\$680.000
Triple/Cuadruple*	\$455.000	\$440.000	\$475.000
Suplemento Puentes festivos		\$40.000	\$70.000



Tel: (57) 87 851 438 / Cel: (57)320 423 4622 / 310 303 0805  
ventas@paipatours.com - www.paipatours.com  
Calle 25 N° 19-44 Paipa- Boyacá - RNT 3272

Apoyamos la ley 679 que penaliza la explotación y abuso sexual de menores en Colombia



Guías Locales · Atención personalizada  
Certificado de Excelencia

# CATÁLOGO DE VIAJES 2019

# BOYACÁ

es para vivirla

Estamos Certificados



**PAIPATours**

*Viajes por el mundo*

Desde 1990

**Ganadores premio nacional de  
calidad 2018 Turismo Sostenible**

**16 Rutas para que escojas la que quieras y disfrutes al máximo  
SALIDAS TODOS LOS DÍAS**

## 5. POLITICAS DE PRESTACION DEL SERVICIO

Vigencia de todos los planes: Diciembre 20 de 2019 Temporada alta: Puentes, Semana Santa, Junio 15 a Julio 20 en hoteles Turista Superior, Receso escolar, Diciembre 20 a Enero 20. La temporada alta puede variar en cada hotel, sujeto a confirmación en el momento de las reservas. La categorización de hoteles en el presente catálogo es realizada por Paipa Tours con fines orientativos, no debe ser tomada como oficial. La lista de hoteles presentada es orientativa.

### Categorías de Hotel

**Categoría Turista (\*\*\*)** Hoteles con televisor, baño privado, desayuno, parqueadero privado y en algunos casos Wifi y salón de conferencias.  
**Categoría Turista Superior (\*\*\*\*)** Servicios adicionales, en algunos casos zona húmeda, piscina, canchas deportivas y salón de juegos, especialmente en Paipa.  
**Categoría Primera (\*\*\*\*\*)** Hoteles con zona húmeda, piscina, bicicleta privada, restaurantes especializados, y actividades adicionales. Muy buena opción para descansar y disfrutar.  
**Primera Superior (\*\*\*\*\*)** y **Lujo (\*\*\*\*\*)** Hoteles de la más alta categoría en Boyacá. Para clientes que quieren siempre lo mejor. Acomodación doble, triple ó cuádruple: número de personas que se alojan en una sola habitación. Los precios de este catálogo son por persona, en pesos colombianos. Para obtener el precio total del viaje se debe multiplicar el valor del plan, según acomodación, por el número de personas. En algunos hoteles, en categorías primera y primera superior no hay acomodación cuádruple. Se utilizan dos habitaciones dobles, por lo que en estos casos el valor de la acomodación cuádruple puede ser superior al valor de la acomodación triple. Para 2 habitaciones dobles solicite cotización. Todos nuestros programas incluyen guías expertos de la región con gran calidez humana. Paipa Tours Ltda garantiza la correcta prestación de todos los servicios ofrecidos, excepto en casos de fuerza mayor que impidan la prestación de los mismos; en tales situaciones se buscará reemplazarlos por servicios similares ó de mejor calidad. Todas las tarifas están sujetas a cambio sin previo aviso. El valor total del programa debe ser cancelado mínimo 48 horas antes de la fecha del viaje, momento en el cual se emitirán los voucher.

**MASCOTAS.** No se aceptan mascotas en los hoteles, con excepción del Estelar Paipa Hotel (costo adicional). En caso de que el cliente se presente con una mascota, no se garantiza la prestación del servicio y Paipa Tours se reservará el derecho a cobrar penalidad por No Show según costos de hoteles, guías, transporte y administrativos.

En puentes y temporadas altas, los hoteles en general no aceptan reservas por 1 noche. Se recomienda siempre buscar programas de por lo menos dos noches en cada destino. Check In/Check Out: Hora de ingreso el primer día a los hoteles a partir de las 3:00 p.m. Si hay

disponibilidad es posible se permita el ingreso antes de la hora prevista. Hora de salida 1:00 p.m. Los servicios no utilizados no son reembolsables. Se recomienda que, en caso de llegar en avión, el vuelo sea tomado para llegar alrededor de las 9:00 a.m. a Bogotá y regresar el último día en un vuelo después de las 6:00 p.m. con el fin de que pueda aprovechar al máximo del destino. Actualizado: Enero /2016

### RESERVAS, CAMBIOS Y CANCELACIONES

- Las cotizaciones no implican reservas. Toda confirmación de reserva se realizará por escrito. Para garantizar las reservas una vez reciba confirmación de cupos de parte de nuestros asesores, se recomienda realizar el pago total del programa con el fin de confirmar las mismas. Si el cliente lo solicita, es posible realizar un abono del 50% del plan y el saldo deberá estar pago en su totalidad mínimo 15 días antes de la fecha de viaje, momento en el cual se emitirán los voucher. Si se realiza con menos de veinte días de anticipación, se requiere realizar el pago total del programa con el fin de confirmar reservas.

- El plazo para mantener las reservas sin pago es de 72 horas a partir de la reserva, ó en el tiempo que le sea informado por nuestros asesores, cuando el viaje sea muy próximo a la fecha.

- Los voucher deberán ser presentados al guía / hotel en el momento de su primer contacto, ya sea en el aeropuerto, hotel ó terminal de transportes de acuerdo al programa elegido.

- Cualquier cambio en el itinerario, fechas ó servicios contratados, debe ser solicitado por escrito, asumiendo el cliente la penalidad a que haya lugar de acuerdo a las condiciones de los proveedores del servicio.

- El usuario acepta que su decisión de no tomar los servicios ó su imposibilidad de hacerlo por razones no atribuibles a la agencia de viajes, cualesquiera que éstas sean, puede significar la pérdida del valor de su depósito y el pago de penalidad es adicionales según políticas de Paipa Tours y sus proveedores, las cuales dependen de la fecha de los cambios y cancelaciones de la siguiente manera (No aplica para tiquetes aéreos ni de transporte terrestre en bus de línea).

### Política de Cambios.

- Todo cambio está sujeto a disponibilidad hotelera y de servicios. El cliente podrá realizar un (1) cambio en la reserva hasta 8 días antes de la fecha de prestación del servicio, sin incurrir en penalidad. Cada cambio adicional generará un cobro de \$40.000 por pasajero. Si el cambio se realiza entre siete (7) y tres (3) días antes de la fecha de inicio del viaje, se cobrará el 15% sobre el valor del plan. Si la solicitud de cambio se realiza a partir de 48 horas antes de la fecha de inicio del viaje, se cobrará el 30% sobre el valor del plan si el mismo tiene una duración de dos

(2) noches en adelante y el 70% si el plan tiene duración inferior. Si el cambio se debe a retrasos en vuelos aéreos el mismo día, el cliente deberá avisar a Paipa Tours con tiempo suficiente para reprogramar los servicios cuando sea posible, sin embargo, perderá los servicios que no alcance a tomar según el itinerario contratado. Durante el viaje se podrán solicitar algunos cambios, aceptando el cliente directamente los costos adicionales en los casos en los que se generen. Términos de Cancelación del servicio.

- La cancelación definitiva del programa de parte del cliente generará cobro a favor de Paipa Tours por concepto de gastos administrativos y financieros, correspondiente a \$50.000 por pasajero si se realiza hasta con ocho (8) días de anterioridad a la fecha de inicio del viaje. En caso de que el cliente cancele la reserva entre siete (7) y tres (3) días antes del inicio del viaje, se cobrará el 20% sobre el valor del plan adquirido. A partir de cuarenta y ocho (48) horas antes del inicio del viaje, se cobrará el 50% sobre el valor del plan si el mismo tiene una duración de dos (2) noches en adelante y el 100% si el plan tiene duración inferior. Una vez comenzado el viaje, no se acepta cancelación parcial ni total.

- En caso de que haya devolución de dinero, el cliente asumirá el 4x1.000 y los costos financieros. - Las penalidades por cancelación son adicionales a las penalidades por cambios cuando éstos se realicen.

- Si el usuario no se presenta (No show), se cobrará el 100% del valor del plan. Los servicios continuarán disponibles de acuerdo al itinerario.

- Los cambios y cancelaciones se tendrán en cuenta únicamente desde el momento en el que Paipa Tours reciba la solicitud del cliente vía correo electrónico ó comunicación por escrito. Como fecha de inicio del viaje se tendrán las 12:01 a.m. del día en que comienza el plan contratado.

- Si los cambios o cancelaciones están relacionados con fuerza mayor ó casos fortuitos demostrados, el valor de las penalidades podrá disminuir dependiendo de las decisiones de los proveedores frente al caso específico.

- Toda devolución de dinero al cliente se realizará en un término no superior a 30 días calendario.

- Las políticas de cambios y cancelaciones también aplicarán cuando el pasajero no haya pagado el valor del programa en las fechas estipuladas. El pasajero acepta que, en caso de no pagar la totalidad del programa en la fecha establecida, se entenderá como cancelado el plan y esto ocasionará penalidades frente a Paipa Tours y sus proveedores, las cuales serán asumidas en su totalidad por el cliente.

# Mapa Boyacá

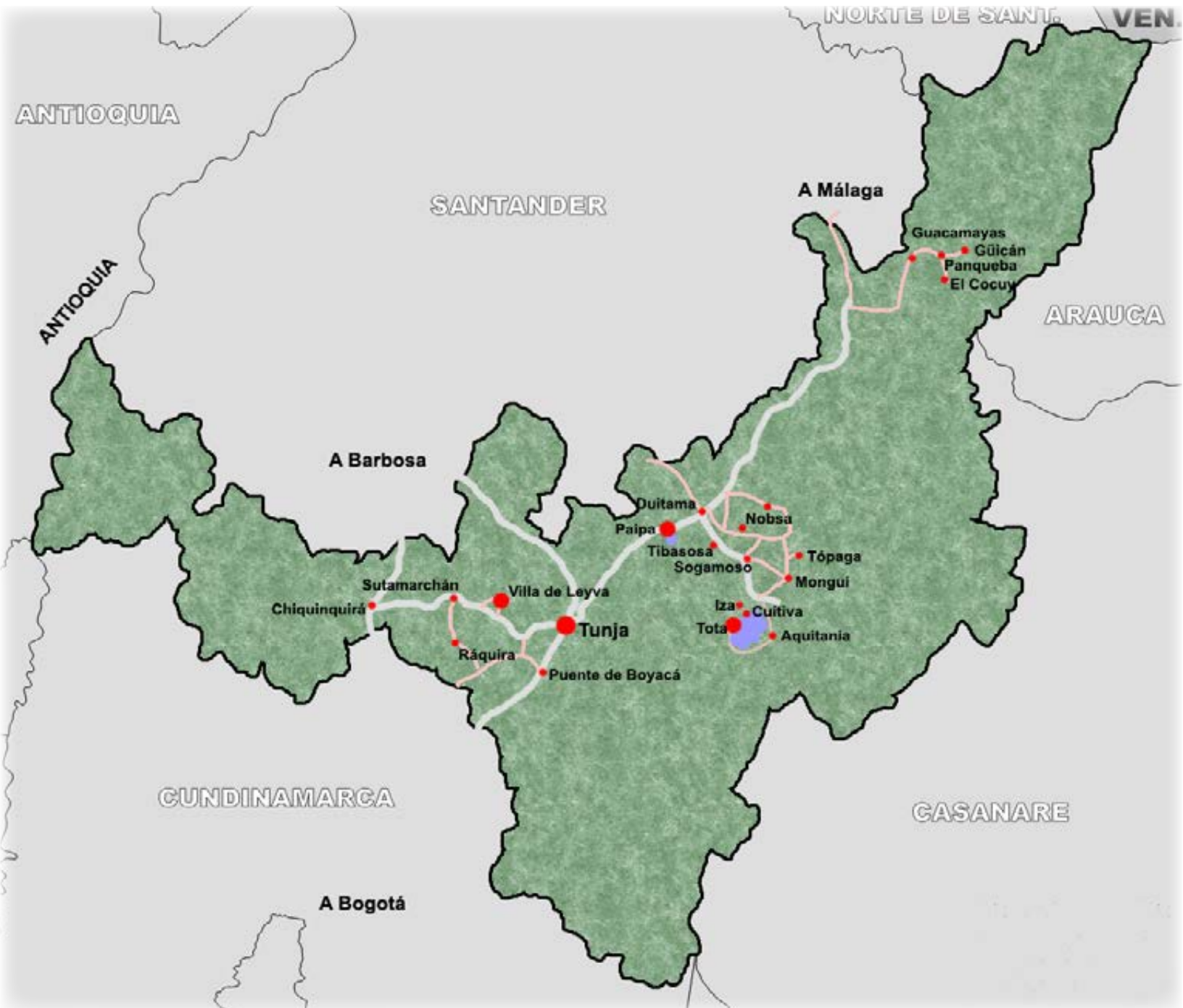

**PAIPATours**  
Viajes por el mundo  
Desde 1990

Tel: (57) 87 851 438 / Cel: (57)320 423 4622 / 310 303 0805  
ventas@paipatours.com - www.paipatours.com  
Calle 25 N° 19-44 Paipa- Boyacá - RNT 3272

Apoyamos la ley 679 que penaliza la explotación y abuso sexual de menores en Colombia



Guías Locales · Atención personalizada  
Certificado de Excelencia